Syndicat des travailleurs et travailleuses des postes
Section locale de Montréal

RÉSEAU DES DÉLÉGUÉ(E)S SOCIAUX PENDANT LA COVID-19

Confrère/Consœur,

Durant cette période de grand stress, votre réseau de déléguées sociales et délégués sociaux est toujours actif et demeure à votre disposition!

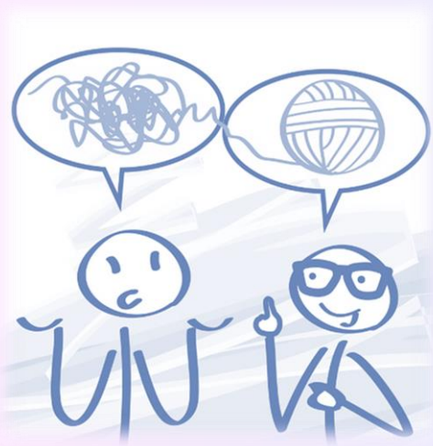

	PERSONNE RESSOURCE	TÉLÉPHONE
JOUR	Article 13 Carole Robidoux	(514) 345-7355 (514) 593-3953, poste 234
SOIR	Article 13	(514) 345-7355
NUIT	Article 13	(514) 345-7355
LAISSEZ UN MESSAGE ET UN(E) DÉLÉGUÉ(E) SOCIAL(E) VOUS CONTACTERA DANS LES PLUS BREFS DÉLAIS.		

Toutes les déléguées et tous les délégués sociaux du réseau sont à votre écoute et connaissent bien les différentes références et les organismes disponibles pour vous venir en aide en ces temps difficiles.

Restons solidaires!

Carole Robidoux
3e vice-présidente
STTP-Section locale de Montréal
CR/sg sepb-574

Montréal le 16 avril 2020 / 064