

FICHE D'INSCRIPTION - FORMATION SYNDICALE 5 JOURS EN RÉSIDENCE

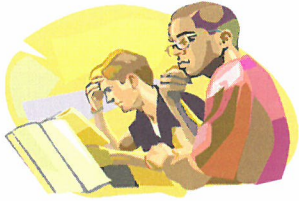

Formation Observateurs / Observatrices DU SYSTÈME DE MESURE DES ITINÉRAIRES (SMIFF)

< DU 4 AU 8 NOVEMBRE 2019 >

CE COURS S'ADRESSE EN PRIORITÉ AUX MEMBRES DU GROUPE EXTERNE QUI ONT SUIVI LE COURS DE BASE (SMIFF) ET QUI SONT INTÉRESSÉS À FAIRE PARTIE DU RÉSEAU D'OBSERVATEURS ET D'OBSERVATRICES DE LA SECTION LOCALE DE MONTRÉAL.

NOM : _____ PRÉNOM : _____

ADRESSE : _____

VILLE : _____ CODE POSTAL : _____

☎ DOMICILE : () _____ ☎ CELLULAIRE : () _____ NO MEMBRE : _____

NO IDENTIFICATION EMPLOYEUR : _____ DATE D'ENTRÉE AUX POSTES _____

CLASSIFICATION : _____ TEMPS-PLEIN TEMPS-PARTIEL TEMPORAIRE

LIEU DE TRAVAIL : _____ SECTION DE TRAVAIL : _____

HORAIRE DE TRAVAIL : DE _____ À _____ FONCTION SYNDICALE : _____

SOUFFREZ-VOUS D'ALLERGIES ALIMENTAIRES? OUI _____ NON _____

■ ■ ■ ■ ■ ÉTES-VOUS PRÉSENTEMENT EN CONGÉ OU ABSENT DU TRAVAIL ? OUI _____ NON _____

LA SESSION DÉBUTERA À 8H30, LE LUNDI 4 NOVEMBRE 2019

- J'ARRIVERAI DIMANCHE LE 3 NOVEMBRE 2019 POUR LE SOUPER OUI _____ NON _____
- JE DÉSIRE PARTAGER MA CHAMBRE OUI _____ NON _____
SI OUI AVEC _____
(Inscrivez le nom de la consœur ou du confrère)
- JE SERAI ACCOMPAGNÉ(E) DE MA CONJOINTE OU DE MON CONJOINT OUI _____ NON _____
- J'AI BESOIN D'UN CONGÉ AVEC PAIE POUR AFFAIRES SYNDICALES :
OUI _____ NON _____ DATE _____ 2019 HEURES DE _____ À _____

LA DATE LIMITE POUR L'INSCRIPTION EST LE 25 OCTOBRE 2019. VOTRE COPIE D'INSCRIPTION DEVRA ÊTRE EXPÉDIÉE **ET REÇUE AVANT 16H00** À LA SECTION LOCALE DE MONTRÉAL, AU 565, BOULEVARD CRÉMAZIE EST, BUREAU 3100, MONTRÉAL (QUÉBEC) H2M 2V6 (seules les inscriptions des membres en règle seront prises en considération).

❖ LES MEMBRES PARTICIPANT À CETTE SESSION DE FORMATION ONT LE DROIT PRÉVU DANS NOS STATUTS, CLAUSE 7.63, À UN REMBOURSEMENT MAXIMAL DE 100 \$ PAR FAMILLE, PAR JOUR, POUR LES FRAIS DE GARDIENNAGE ET DE 115 \$ POUR LES SOINS AUX AÎNÉS, ENFANTS OU DE PERSONNES À CHARGE AYANT DES BESOINS SPÉCIAUX, PAR FAMILLE, PAR JOUR POUR LA GARDE HORS DES LIEUX.

ENDROIT **Hôtel Chéribourg**
 2603, chemin Du Parc
 Magog - Orford, QC J1X 8C8 ☎ 1 877-845-5344

■ ■ ■ AUTOROUTE 10 EST - SORTIE 118 TOURNEZ À GAUCHE ■ ■ ■

Solidarité,

Yannick Scott
 Dirigeant régional à l'éducation et à l'organisation
 STTP - Région du Montréal métropolitain
 YS/na sepb-225